



**Werkplan sloop
P24A0106
21 woningen, inclusief opstallen aan de
Begoniastraat 1 t/m 17 te Enkhuizen
Asterstraat 17 t/m 19 te Enkhuizen
Asterstraat 20 t/m 22 te Enkhuizen
Asterstraat 23 t/m 25 te Enkhuizen
Asterstraat 26 t/m 28 te Enkhuizen**



In opdracht van : Welwonen
Rode Paard 5
1602 DG Enkhuizen

Projectleider : 
Uitvoerder werk : 
Opsteller plan : 

Foekens Sloopcombinatie b.v.
Zaandam, 23-09-2024 VERSIE 0

Naam	Functie	Paraaf	Datum
 (Foekens sloopcombinatie)	Projectleider		23-09-24
 (Welwonen)	Opdrachtgever		

INHOUDSOPGAVE

1.	IINVENTARISATIE VAN GEGEVENS.....	2
1.1	Inleiding	2
1.2	Het werk bestaat globaal uit.....	2
1.3	Gegevens te slopen objecten	3
1.4	Namen en adressen van de betrokken partijen	3
1.5	Algemeen.....	4
1.6	Vorbereiding	4
1.7	Instructie en kick-off meeting	5
1.8	Inrichting van de locatie.....	5
1.9	Veiligheid buiten de bouwplaats.....	5
1.10	Uitvoering.....	6
2.	OPRUIJEN LOCATIE EN AFVOEREN VAN MATERIEEL	6
2.1	Afvoer materiaal	8
2.2	Opruimen en herinrichten van de locatie	8
2.3	Eindinspectie en oplevering	8
2.4	V&G-aspecten uitvoering.....	8

Bijlagen:

1. Sloopvergunning (nog te ontvangen)
2. Situatieschets
3. Controlelijst uitvoering sloop
4. Registratie vrijkomende materialen
5. Logboek sloopwerk
6. Opleverformulier AM01-F08

1 INVENTARISATIE VAN GEGEVENS

1.1 Inleiding

Het onderhavige werkplan betreft een beschrijving van de sloopwerkzaamheden fase 2 in de Bloemenbuurt te Enkhuizen die door Foekens B.V. worden verricht.

De te slopen objecten bestaan uit:

- Voorbereidende werkzaamheden;
- Bouwkundige vooropname;
- 0-meting geluid;
- Plaatsen 2 stuks trillingsmeters tijdens constructieve sloopwerkzaamheden;
- Verwijderen asbesthoudende materialen voor aanvang van de sloopwerkzaamheden door de firma asbestverwijdering NM, conform asbestrapport van de firma MCG, met projectnummer 2024-078 versie 001, d.d. 18-09-2024;
- Verwijderen onderste rij dakpannen 1 week voor aanvang sloopwerkzaamheden;
- Begoniastraat 1 t/m 17, inclusief opstallen;
- Asterstraat 17 t/m 19, inclusief opstallen;
- Asterstraat 20 t/m 22, inclusief opstallen;
- Asterstraat 23 t/m 25, inclusief opstallen;
- Asterstraat 26 t/m 28, inclusief opstallen;
- Verwijderen betonopzetters op de houten funderingspalen;
- Digitaal inmeten houten funderingspalen;
- Verwijderen terreinverharding;
- Verwijderen groen/boomstronken;
- Verwijderen ondergrondse infrastructuur;
- Afdoppen riolering op erfgrans;
- Terrein egaliseren na sloopwerkzaamheden;
- Puinhoudende materialen breken op locatie;
- Bijkomende- en opruimwerkzaamheden.

1.2 Het werk bestaat globaal uit

- Het inrichten van de locatie;
- Aanvoeren van materieel;
- Totaalsloop;
- Afvoeren van gescheiden stromen;
- Afvoeren van afvalstromen;
- Opruimen locatie en afvoeren van materieel.

Voorafgaand aan de sloopwerkzaamheden worden alle asbesthoudende materialen verwijderd door ANM en dient de locatie worden vrijgegeven van asbest. Voor aanvang van de asbestsanering wordt een asbestsaneringsplan opgesteld van de werkzaamheden en aan de directie/opdrachtgever overhandigd. Na asbestsanering worden de vrijgave(s) en documenten bewaard in de mappen op het kantoor en na controle kunnen we starten met de sloopwerkzaamheden.

1.3 Onvoorziene omstandigheden m.b.t. asbest verdachte materialen

Nadat de asbestsanering conform procescertificaat asbestverwijdering heeft plaats gevonden bestaat er altijd de mogelijkheid dat er tijdens sloopwerkzaamheden extra asbestverdachte materialen aantreffen. In dat geval dienen de volgende stappen te worden ondernomen:

- Werkzaamheden op vindlocatie direct stoppen
- Veilig stellen omgeving;
- Afzetten verdachte locatie;
- Melding bij uitvoerder;
- Melding bij opdrachtgever;
- Melding bij omgevingsdienst / gemeente;
- Verzorgen aanvullende inventarisatie door opdrachtgever;
- Asbestverwijdering conform procescertificaat asbestverwijdering.

1.4 Gegevens te slopen objecten

Bij inventarisatie blijken de volgende materialen aanwezig te zijn:

Fundering : Houten funderingspalen met betonopzetters;
Daken : Dakpannen / dakleer
Gevels/wanden : Metselwerk
Vloeren : Hout

1.5 Namen en adressen van de betrokken partijen



Opdrachtgever/Directie

Naam : Welwonen
Adres : Rode Paard 5 te Enkhuizen
Postcode/plaats : 1602 DG Enkhuizen
Telefoon : 0228 350 500
Contactpersoon :  J
mobiel :  J
E-mail : @welwonen.nu

Hoofdaannemer

Naam : Foekens Sloopcombinatie B.V.
Adres : Sluispolderweg 27
Postcode/plaats : 1505 HJ ZAANDAM
Telefoon : 075-670 5 063

Projectleider

Contactpersoon :  J
Telefoon : 06- J
E-mail : @foekens.nl

Werkvoorbereider

Naam :  J
Telefoon :  J
E-mail : werkvoorbereiding@foekens.nl

Uitvoerder

Naam :  J
Telefoon :  J

V&G-coördinatie uitvoeringsfase (gekwalificeerd volgens SVMS)

Naam : Foekens Sloopcombinatie B.V.
Adres : Sluispolderweg 27
Postcode/plaats: 1505 HJ ZAANDAM
Telefoon : 075-670 5 063
Contactpersoon :  J
e-mail : @foekens.nl

Nederlandse Arbeidsinspectie

Naam : Nederlandse Arbeidsinspectie
Adres : Paranassusplein 5
Postcode/plaats : 2511 VX Den Haag
Telefoon : 0800 – 5151
Contactpersoon : -

1.6 Algemeen

Planning en werktijden:

Geplande startdatum: N.T.B.

Opleveringsdatum: N.T.B.

Werktijden	:	
Aanvang	:	7.00 uur
Pauze	:	9.00 tot 9.30 uur
Aanvang	:	9.30 uur
Pauze	:	12.30 tot 13.00 uur
Aanvang	:	13.00 uur
Einde werktijd	:	18.00 uur

In te zetten personeel en materieel

Materieel:

- Divers handgereedschap;
- Hydraulische rups graafmachine met toebehoren;
- Wielkraan met toebehoren;
- Snijbrand apparatuur;
- Aggregaat, watertank en brandstofvoorziening;
- Containers voor de deelstromen afval;
- Schaft- en toiletgelegenheid;
- Vervoersmiddelen.
- Al het te gebruiken materieel dient aantoonbaar gekeurd te zijn.
- Materieellijst van de onderaannemers wordt door hen zelf aangeleverd.

Personeel:

- Uitvoerder
- Machinist
- Slopers (o.a. strippers, snijbranders, etc.)
- Chauffeurs

De uitvoerder en/of machinist voert de kwaliteitscontrole(s) van de afvalstromen uit.

Veiligheidsmiddelen:

- Standaard PBM's ten (veiligheidsschoeisel, -helm, -vest, gehoorbescherming,)
- Helmplicht indien er werkzaamheden binnen het draaibereik van de kraan plaatsvinden of indien er risico op vallende voorwerpen is. Tevens is boven de 80 dBa gehoorbescherming verplicht indien de medewerker niet van de bron gescheiden kan worden (arbeid hygiënische strategie). Specifieke PBM (handschoenen, stofmasker, etc.) kunnen per project worden voorgeschreven.
- Brandblusser (1x ABC 6 kg)
- EHBO-doos A

Maximum aantal werknemers

Maximum aantal werknemers dat gelijktijdig op de bewerkingslocatie aanwezig zal zijn wordt geschat op maximaal 6.

1.7 Voorbereiding

Voorafgaand aan de werkzaamheden wordt door de opdrachtgever een sloopvergunning verzorgd en wordt het werk aangemeld bij de gemeente. In de sloopvergunning staan aanvullende eisen m.b.t. de uitvoering.

Tevens geeft de opdrachtgever aan waar kabels en leidingen te vinden zijn en verzorgt de afsluiting hiervan. De aannemer zet de inrichting van het terrein op tekening.

Voor de aan- en afvoer van materieel en materialen dient voorafgaand aan het werk contact te worden opgenomen met de gemeente als zijnde beheerder van de weg.

1.8 Instructie en kick-off meeting

Voorafgaand aan de daadwerkelijke uitvoering van het werk wordt door de uitvoerder / V&G coördinator een instructie gegeven aan de betrokken medewerkers aangaande de werkmethoden en specifieke risico's. Registratie van het overleg vindt plaats op het formulier FV-07, registratieformulier werkbesprekingen. Punten die zeker aan de orde dienen te komen zijn:

- Werkwijze en planning;
- Samenwerking met derden;
- Verantwoordelijkheden en gedragsregels op de werkplek;
- Gevaren van werken op hoogte;
- Gevaren van werken in de nabijheid van kranen;
- Gebruik PBM's;
- Calamiteiten.

1.9 Inrichting van de locatie

De locatie dient zodanig te worden ingericht dat de werkzaamheden efficiënt en veilig kunnen worden uitgevoerd. Bovendien dient de locatie ontoegankelijk te zijn voor onbevoegden. Dit dient te worden aangegeven middels hekwerk en eenduidige bebording. Definitieve inrichting vindt plaats in overleg met de betreffende gemeentelijke instantie / opdrachtgever.

Tevoren dient de aan- en afvoerroute te worden ingericht evenals de situering van de keten en containers e.d. Dit wordt aangegeven op een tekening.

1.10 Veiligheid buiten de bouwplaats

Hieronder volgen extra aandachtspunten betreffende de veiligheid buiten de bouwplaats:

- Bij de uitgang van de in- en uitrit van de bouwplaats zullen borden worden geplaatst. Op de bouwplaats zal stapvoets worden gereden;
- De containers waar het sloopmateriaal zoals hout, BSA en staal wordt afgevoerd zullen worden afgenet. Hiermee voorkom je vallende voorwerpen;
- De vrachtwagens die het puin afvoeren zijn voorzien van automatische milieukleppen, zodat stofvorming wordt voorkomen;
- Als er vervuiling optreedt op de openbare weg dient dit zo spoedig mogelijk verwijderd te worden. Indien het puin, grond etc. betreft dan wordt dit verwijderd door middel van een veegzuigwagen. Als het grotere stukken betreft zal dit handmatig worden verwijderd;
- Om geluids- en trillingshinder te beperken zullen alleen de hoognodige transportbewegingen plaats vinden;
- Indien er schade aan gemeente eigendommen ontstaat vanwege aan en afvoer zullen deze worden gemeld bij de gemeente. Daarna zullen we de schade herstellen in overleg met de gemeente of de gemeente vervangt/herstelt de schade.

1.11 Uitvoering

Hieronder volgt een beschrijving van de werkzaamheden uitgevoerd door Foekens B.V. of onder haar verantwoording uitgevoerde werken.

Werkmethode:

Sloop op onderstaande locaties:

- Begoniastraat 1 t/m 17, inclusief opstallen te Enkhuizen
- Asterstraat 17 t/m 19, inclusief opstallen te Enkhuizen
- Asterstraat 20 t/m 22, inclusief opstallen te Enkhuizen
- Asterstraat 23 t/m 25, inclusief opstallen te Enkhuizen
- Asterstraat 26 t/m 28, inclusief opstallen te Enkhuizen

Algemeen

- Voorbereidende werkzaamheden;
- Bouwkundige vooropname;
- 0-meting geluid;
- Plaatsen 2 stuks trillingsmeters tijdens constructieve sloopwerkzaamheden;
- Verwijderen asbesthoudende materialen voor aanvang van de sloopwerkzaamheden door de firma asbestverwijdering NM, conform asbestrapport van de firma MCG, met projectnummer 2024-078 versie 001, d.d. 18-09-2024;
- Verwijderen onderste rij dakpannen van alle woningen, 1 week voor aanvang sloopwerkzaamheden;

Sloopwerkzaamheden Begoniastraat 1 t/m 17 te Enkhuizen

- Verwijderen gevelisolatie;
- Sloop woningen Begoniastraat 1 t/m 17, inclusief opstallen;
- Verwijderen betonopzetters van de houten funderingspalen;
- Digitaal inmeten houten funderingspalen.

Sloopwerkzaamheden Asterstraat 17 t/m 19 te Enkhuizen

- Verwijderen gevelisolatie;
- Sloop woningen Asterstraat 17 t/m 19 te Enkhuizen, inclusief opstallen;
- Verwijderen betonopzetters van de houten funderingspalen;
- Digitaal inmeten houten funderingspalen.

Sloopwerkzaamheden Asterstraat 20 t/m 22 te Enkhuizen

- Verwijderen gevelisolatie;
- Sloop woningen Asterstraat 20 t/m 22 te Enkhuizen, inclusief opstallen;
- Verwijderen betonopzetters van de houten funderingspalen;
- Digitaal inmeten houten funderingspalen.

Sloopwerkzaamheden Asterstraat 23 t/m 25 te Enkhuizen

- Verwijderen gevelisolatie;
- Sloop woningen Asterstraat 23 t/m 25 te Enkhuizen, inclusief opstallen;
- Verwijderen betonopzetters van de houten funderingspalen;
- Digitaal inmeten houten funderingspalen.

Sloopwerkzaamheden Asterstraat 26 t/m 28 te Enkhuizen

- Verwijderen gevelisolatie;
- Sloop woningen Asterstraat 26 t/m 28 te Enkhuizen, inclusief opstallen;
- Verwijderen betonopzetters van de houten funderingspalen;
- Digitaal inmeten houten funderingspalen.

Terrein

- Verwijderen terreinverharding;
- Verwijderen groen/boomstronken;
- Verwijderen ondergrondse infrastructuur;
- Afdoppen riolering op erfgrans;
- Terrein egaliseren na sloopwerkzaamheden;

Breken op locatie

- Puinhoudende materialen breken op locatie;

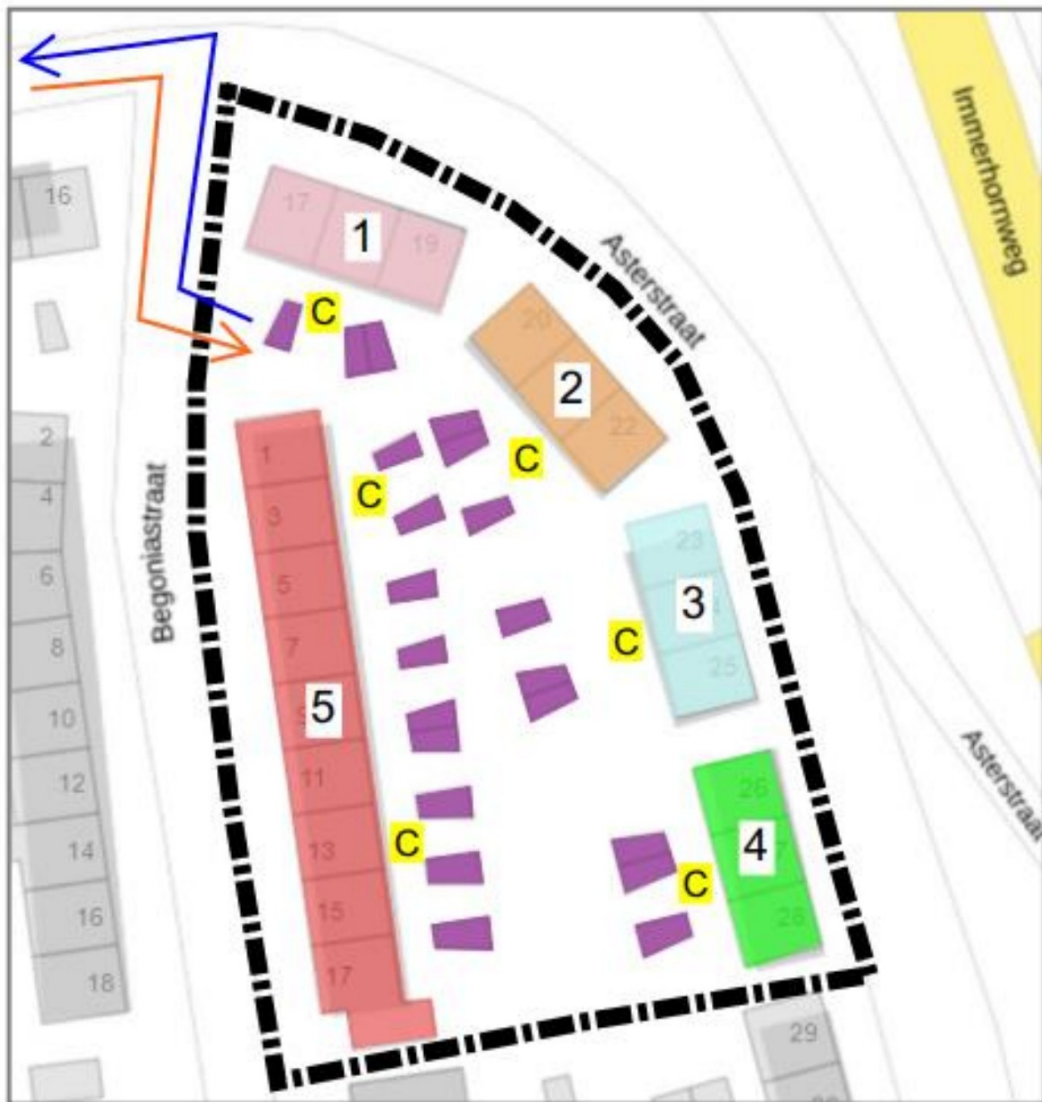

- Sloop Begoniastraat 1 t/m 17 Enkhuizen
- Sloop Asterstraat 17 t/m 19 Enkhuizen
- Sloop Asterstraat 20 t/m 22 Enkhuizen
- Sloop Asterstraat 23 t/m 25 Enkhuizen
- Sloop Asterstraat 26 t/m 28 Enkhuizen
- Bouwhek
- ↔ Aan- en afvoerroute
- C Containers, locatie ter indicatie
- 1** Routing sloop

2 OPRUIMEN LOCATIE EN AFVOEREN VAN MATERIEEL

2.1 Afvoer materiaal

Voor de route betreffende de afvoer van de containers zie bijgevoegde situatietekeningen. Hierbij wordt minimaal onderscheid gemaakt in de volgende deelstromen:

- Steenachtige materialen;
- Metalen;
- Houtachtige materialen;
- Bouw en Sloopafval;
- Dakafval.

Alvorens een vracht de locatie verlaat wordt deze uitgekeurd door een daartoe aangewezen medewerker. De PMV-formulieren worden daartoe getekend en de witte doorslag van de formulieren blijft achter op het werk. Het materiaal dient te worden gewogen. Bonnen worden uiteindelijk overhandigd aan de directie.

De afvoer van het materiaal vindt plaats middels overeengekomen afvoerroutes.

Indien er onvoldoende ruimte op de werklocatie is om de materialen direct te scheiden en af te voeren is het in overleg met opdrachtgever en bevoegd gezag (gemeente) mogelijk om dit ter plaatse van de verwerker en/of bewerker te doen.

2.2 Opruimen en herinrichten van de locatie

- Opruimen werkterrein;
- Reiniging materieel;
- Afvoer materieel.

2.3 Eindinspectie en oplevering

De aannemer verricht samen met de directie / opdrachtgever de eindinspectie en oplevering.

2.4 V&G-aspecten uitvoering

Voor V&G-aspecten voor de omgeving en de werknemers zie V&G plan sloop P24A0106 21 woningen, inclusief opstallen aan de Begoniastraat 1 t/m 17 te Enkhuizen, Asterstraat 17 t/m 19 te Enkhuizen, Asterstraat 20 t/m 22 te Enkhuizen, Asterstraat 23 t/m 25 te Enkhuizen, Asterstraat 26 t/m 28 te Enkhuizen

Bijlage 1: Sloopvergunning (nog te ontvangen)

Bijlage 2: Situatieschets

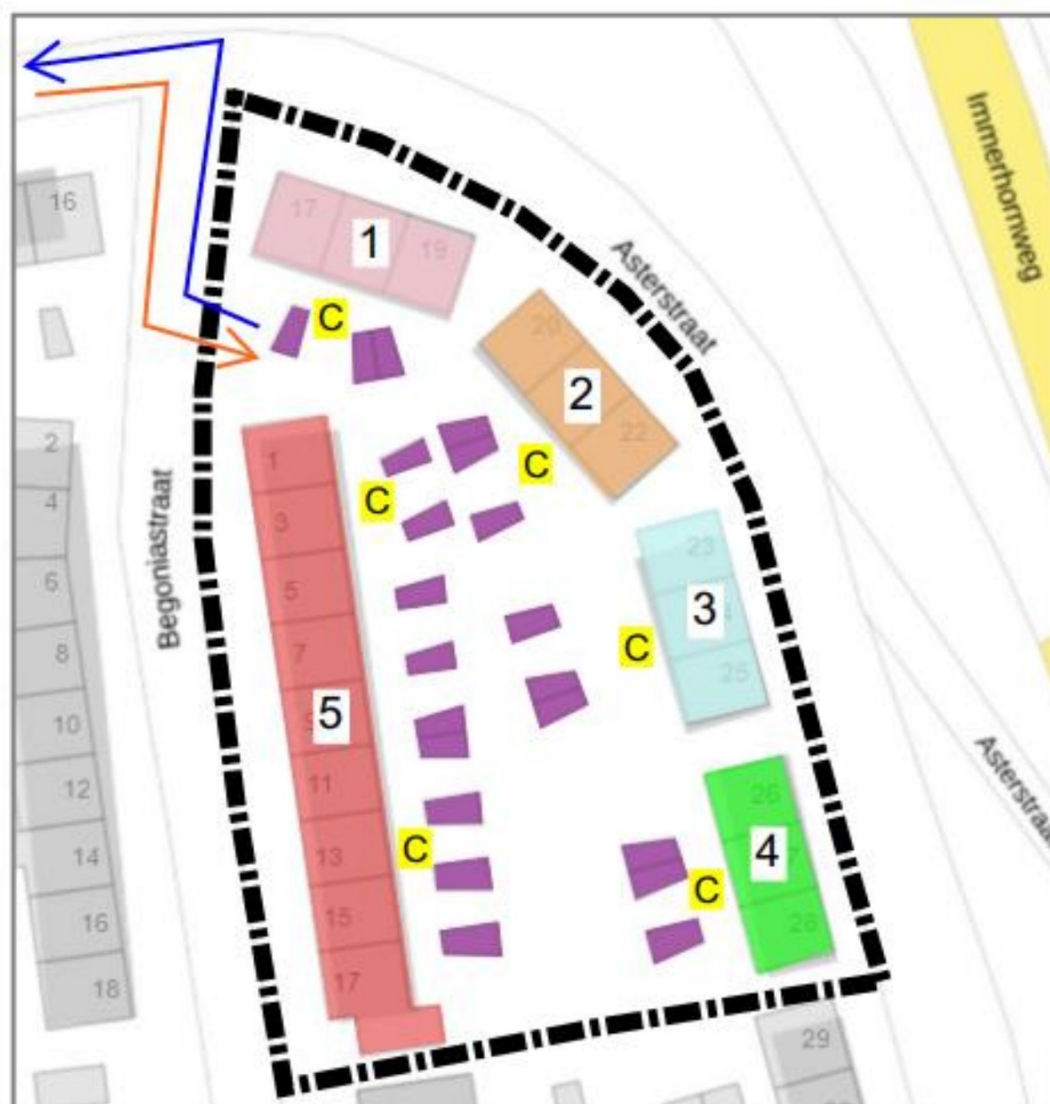

- Sloop Begoniastraat 1 t/m 17 Enkhuizen
- Sloop Asterstraat 17 t/m 19 Enkhuizen
- Sloop Asterstraat 20 t/m 22 Enkhuizen
- Sloop Asterstraat 23 t/m 25 Enkhuizen
- Sloop Asterstraat 26 t/m 28 Enkhuizen
- Bouwhek
- Aan- en afvoerroute
- C Containers, locatie ter indicatie
- 1 Routing sloop

Bijlage 2: Situatieschets

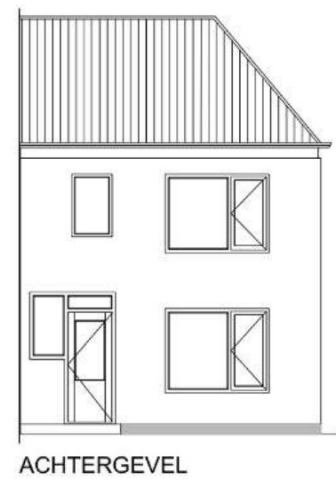
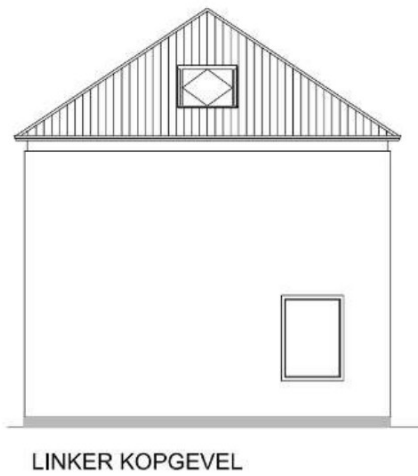
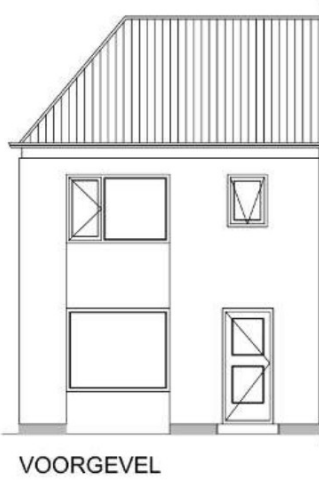
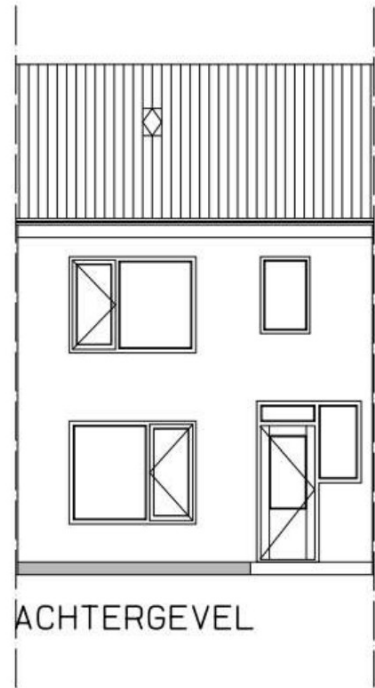
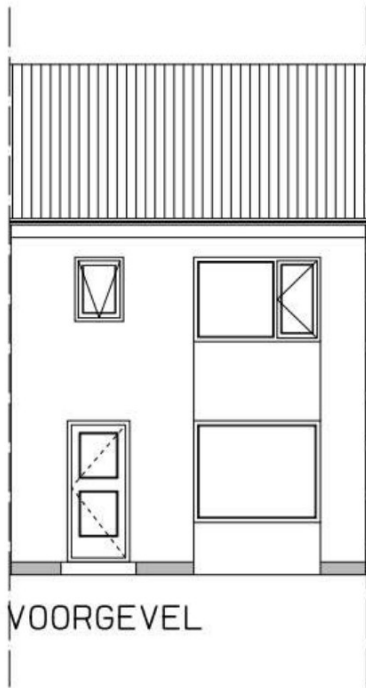

Bijlage 2: Situatieschets

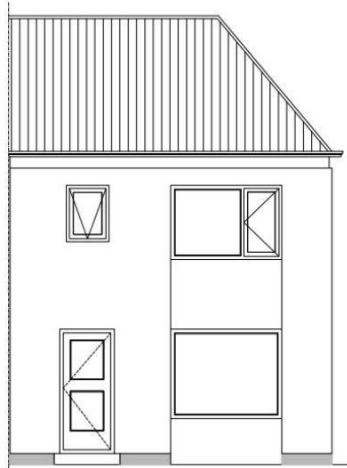

VOORGEVEL

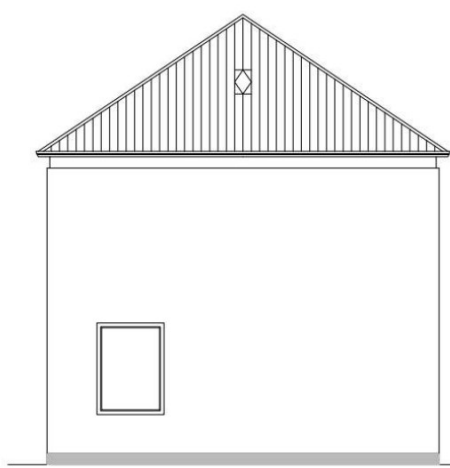

RECHTER KOPGEVEL

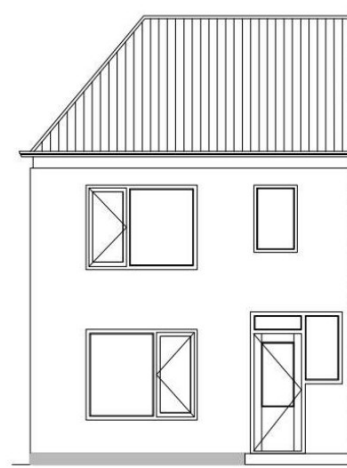

ACHTERGEVEL

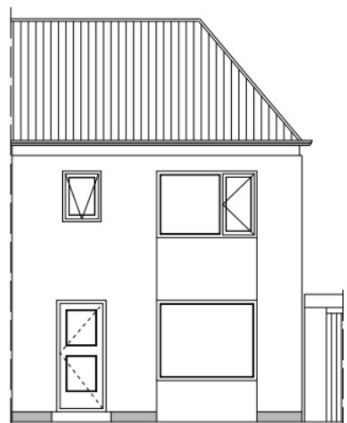

VOORGEVEL

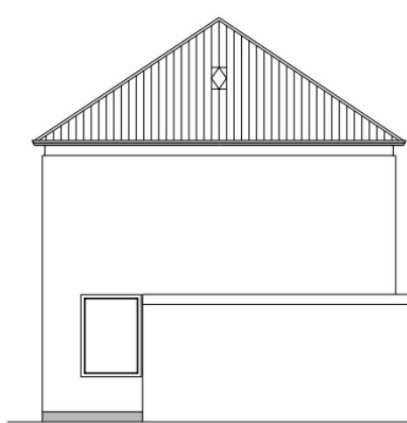

KOPGEVEL

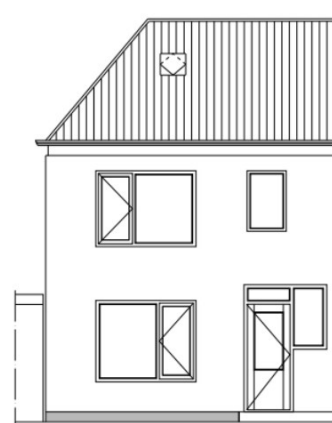

ACHTERGEVEL

Bijlage 3: Controlelijst uitvoering sloop

Controlelijst uitvoering sloop Foekens B.V.	► AM03-F02 / 01-09-2021 Pagina 1 van 2
------------------------------------------------	-------------------------------------------

Projectgegevens	
Werknummer	P24A0106
Opdrachtgever	Welwonen
Locatie adres	Begoniastraat 1 te Enkhuizen

Vorbereiding en uitvoering sloopwerk

Onderwerp

Beoordeling

1. Slooplocatie vrijgegeven door (namens) opdrachtgever ja / nee / nvt
2. Sloopvergunning aanwezig (aanvullende eisen?) ja / nee / nvt
3. Andere vergunning / meldingen noodzakelijk (kapvergunning e.d.) ja / nee / nvt
4. Duidelijk of het object ontkoppeld is (gas, water en elektra) ja / nee / nvt
5. Risico's doorlopen en afgedenkt (m.b.v. AM03-F01, project RIE) ja / nee / nvt
6. Maatregelen veiligheidsrisico's te realiseren (V&G-plan) ja / nee / nvt
7. Werk- en V&G-plan doorgenomen en compleet ja / nee / nvt
8. Werklocatie ingericht volgens plan ja / nee / nvt
9. Zo niet, werkplan aangepast ja / nee / nvt
10. Aan- en afvoerroute in orde ja / nee / nvt
11. Personeel, machines, containers, keet beschikbaar en ingepland ja / nee / nvt
12. Machines en gereedschap in goede staat en gekeurd ja / nee / nvt
13. Afvoer afvalstromen geregeld ja / nee / nvt
14. Communicatie met omwonenden geregeld ja / nee / nvt
15. Gevaar voor belendende percelen aanwezig ja / nee / nvt
16. Toegangsregeling van toepassing ja / nee / nvt
17. Werk en V&G-plan besproken met medewerkers / onderaannemers e.d. ja / nee / nvt
18. Presentielijst getekend ja / nee / nvt
19. Loopt het werk zoals gepland (zo niet toelichting bij opmerkingen) ja / nee / nvt
20. Materialen gecontroleerd afgevoerd (tekenen PMV-formulieren) ja / nee / nvt
21. Afvoer materialen compleet bij einde werk (transportbonnen en dBase) ja / nee / nvt
22. Zijn er (bijna) ongevallen, incidenten of klachten ja / nee / nvt
23. Is de klant tevreden (opleveringsformulier ingevuld?) ja / nee / nvt
24. Zijn er klachten geweest (stofoverlast/geluidsoverlast) tevens melden bij KAM ja / nee / nvt
25. Zijn er verbeterpunten (veiligheid, projectvoorbereiding e.d.) ja / nee / nvt

z.o.z. voor aanvullende opmerkingen / aanvullingen

Bijlage 3: Controlelijst uitvoering sloop

Opmerkingen en aanvullingen (incl. nummering voorgaande lijst):

.....

.....

.....

.....

.....

.....

.....

.....

.....

.....

.....

.....

.....

.....

.....

Bijlage 4: Registratie vrijkomende materialen

Registratie vrijkomende afvalstromen

► AM03-F03 / 01-09-2021

Foekens B.V.

Pagina 1 van 2

Projectgegevens

Werknummer	P24A0106
Opdrachtgever	Opdrachtgever
Locatie adres	Locatie adres

Soort materiaal:	Euralcode	Afvalstroom- nummer	bestemming	Paraaf keuring / controle	Prognose vrijkomende materialen	Vrijgekomen materialen	Verklaring afwijking
Sterk verontreinigde grond	170503						
Verontreinigde grond	170504						
Zand / grond	170504						
Slakken	190112						
Groenafval	200201		n.t.b. erkend eindverwerker		5 ton		
Bouw en slooafval (150- 1100)	170904		n.t.b. erkend eindverwerker		21,10 ton		
Bouw en slooafval 1100+	170904						
Volumineus afval	200399		n.t.b. erkend eindverwerker		4,86 ton		
Gipsafval	170904						
Dakafval	170904		n.t.b. erkend eindverwerker		7,68 ton		
Dakafval teerhoudend	170301						
Asbest	170605						
Asbest 1100+	170605						
A-hout	170201						
B-hout	170201		n.t.b. erkend eindverwerker		29,19 ton		

Bijlage 4: Registratie vrijkomende materialen

C-hout	170204						
Asfalt	170302						
Asfalt teerhoudend	170301						
Schoon puin, fijn (breken op locatie)	170107		Breken op locatie		1.520 ton		
Schoon puin grof	170107						
Fijn puin + 5% zand e.d.	170107						
Grof puin + 5% zand e.d.	170107						
Schoon beton puin grof	170107						
Kalkzandsteen	170107						
Gasbeton	170101						
Puin vervuild	170107						
Metalen ferro	170405						
Metalen non ferro	170407						
Kunststoffen	170203						
Glas (vlak)	170202						
WCA (gevaarlijk afval)							
Houtwol cement			n.t.b. erkend eindverwerker		21,65 ton		

- Uitkeuren van slooplocatie m.b.v. definitiebladen
- Witte doorslag van PMV-formulieren altijd op het werk achterlaten
- Hoeveelheden later aan uitvoerder overleggen

Bijlage 5: Logboek Sloopwerk

Logboek Sloopwerk
Foekens B.V.

▶ AM03-F06/ 01-09-2021

Pagina 1 van 6

Week:

2024

Projectnummer: P24A0106

Paraaf:

Naam: Sloop fase 2 Bloemenbuurt te Enkhuizen

Medewerkers sloop

Namen	Asbestde skundige	BHV / EHBO	Bedrijf	Maandag	Dinsdag	Woensdag	Donderdag	Vrijdag	Paraaf (verplicht)
	<input type="checkbox"/>	<input type="checkbox"/>		<input type="checkbox"/>	<input type="checkbox"/>	<input type="checkbox"/>	<input type="checkbox"/>	<input type="checkbox"/>	
	<input type="checkbox"/>	<input type="checkbox"/>		<input type="checkbox"/>	<input type="checkbox"/>	<input type="checkbox"/>	<input type="checkbox"/>	<input type="checkbox"/>	
	<input type="checkbox"/>	<input type="checkbox"/>		<input type="checkbox"/>	<input type="checkbox"/>	<input type="checkbox"/>	<input type="checkbox"/>	<input type="checkbox"/>	
	<input type="checkbox"/>	<input type="checkbox"/>		<input type="checkbox"/>	<input type="checkbox"/>	<input type="checkbox"/>	<input type="checkbox"/>	<input type="checkbox"/>	
	<input type="checkbox"/>	<input type="checkbox"/>		<input type="checkbox"/>	<input type="checkbox"/>	<input type="checkbox"/>	<input type="checkbox"/>	<input type="checkbox"/>	
	<input type="checkbox"/>	<input type="checkbox"/>		<input type="checkbox"/>	<input type="checkbox"/>	<input type="checkbox"/>	<input type="checkbox"/>	<input type="checkbox"/>	
	<input type="checkbox"/>	<input type="checkbox"/>		<input type="checkbox"/>	<input type="checkbox"/>	<input type="checkbox"/>	<input type="checkbox"/>	<input type="checkbox"/>	
	<input type="checkbox"/>	<input type="checkbox"/>		<input type="checkbox"/>	<input type="checkbox"/>	<input type="checkbox"/>	<input type="checkbox"/>	<input type="checkbox"/>	
	<input type="checkbox"/>	<input type="checkbox"/>		<input type="checkbox"/>	<input type="checkbox"/>	<input type="checkbox"/>	<input type="checkbox"/>	<input type="checkbox"/>	
	<input type="checkbox"/>	<input type="checkbox"/>		<input type="checkbox"/>	<input type="checkbox"/>	<input type="checkbox"/>	<input type="checkbox"/>	<input type="checkbox"/>	
	<input type="checkbox"/>	<input type="checkbox"/>		<input type="checkbox"/>	<input type="checkbox"/>	<input type="checkbox"/>	<input type="checkbox"/>	<input type="checkbox"/>	
	<input type="checkbox"/>	<input type="checkbox"/>		<input type="checkbox"/>	<input type="checkbox"/>	<input type="checkbox"/>	<input type="checkbox"/>	<input type="checkbox"/>	
	<input type="checkbox"/>	<input type="checkbox"/>		<input type="checkbox"/>	<input type="checkbox"/>	<input type="checkbox"/>	<input type="checkbox"/>	<input type="checkbox"/>	
	<input type="checkbox"/>	<input type="checkbox"/>		<input type="checkbox"/>	<input type="checkbox"/>	<input type="checkbox"/>	<input type="checkbox"/>	<input type="checkbox"/>	
	<input type="checkbox"/>	<input type="checkbox"/>		<input type="checkbox"/>	<input type="checkbox"/>	<input type="checkbox"/>	<input type="checkbox"/>	<input type="checkbox"/>	
	<input type="checkbox"/>	<input type="checkbox"/>		<input type="checkbox"/>	<input type="checkbox"/>	<input type="checkbox"/>	<input type="checkbox"/>	<input type="checkbox"/>	
	<input type="checkbox"/>	<input type="checkbox"/>		<input type="checkbox"/>	<input type="checkbox"/>	<input type="checkbox"/>	<input type="checkbox"/>	<input type="checkbox"/>	
	<input type="checkbox"/>	<input type="checkbox"/>		<input type="checkbox"/>	<input type="checkbox"/>	<input type="checkbox"/>	<input type="checkbox"/>	<input type="checkbox"/>	
	<input type="checkbox"/>	<input type="checkbox"/>		<input type="checkbox"/>	<input type="checkbox"/>	<input type="checkbox"/>	<input type="checkbox"/>	<input type="checkbox"/>	
	<input type="checkbox"/>	<input type="checkbox"/>		<input type="checkbox"/>	<input type="checkbox"/>	<input type="checkbox"/>	<input type="checkbox"/>	<input type="checkbox"/>	
	<input type="checkbox"/>	<input type="checkbox"/>		<input type="checkbox"/>	<input type="checkbox"/>	<input type="checkbox"/>	<input type="checkbox"/>	<input type="checkbox"/>	
	<input type="checkbox"/>	<input type="checkbox"/>		<input type="checkbox"/>	<input type="checkbox"/>	<input type="checkbox"/>	<input type="checkbox"/>	<input type="checkbox"/>	
	<input type="checkbox"/>	<input type="checkbox"/>		<input type="checkbox"/>	<input type="checkbox"/>	<input type="checkbox"/>	<input type="checkbox"/>	<input type="checkbox"/>	
	<input type="checkbox"/>	<input type="checkbox"/>		<input type="checkbox"/>	<input type="checkbox"/>	<input type="checkbox"/>	<input type="checkbox"/>	<input type="checkbox"/>	

Bijlage 5: Logboek Sloopwerk

Chaffeurs

Namen	Bedrijf	Maandag	Dinsdag	Woensdag	Donderdag	Vrijdag	Paraaf (verplicht)
		<input type="checkbox"/>	<input type="checkbox"/>	<input type="checkbox"/>	<input type="checkbox"/>	<input type="checkbox"/>	
		<input type="checkbox"/>	<input type="checkbox"/>	<input type="checkbox"/>	<input type="checkbox"/>	<input type="checkbox"/>	
		<input type="checkbox"/>	<input type="checkbox"/>	<input type="checkbox"/>	<input type="checkbox"/>	<input type="checkbox"/>	
		<input type="checkbox"/>	<input type="checkbox"/>	<input type="checkbox"/>	<input type="checkbox"/>	<input type="checkbox"/>	
		<input type="checkbox"/>	<input type="checkbox"/>	<input type="checkbox"/>	<input type="checkbox"/>	<input type="checkbox"/>	
		<input type="checkbox"/>	<input type="checkbox"/>	<input type="checkbox"/>	<input type="checkbox"/>	<input type="checkbox"/>	
		<input type="checkbox"/>	<input type="checkbox"/>	<input type="checkbox"/>	<input type="checkbox"/>	<input type="checkbox"/>	
		<input type="checkbox"/>	<input type="checkbox"/>	<input type="checkbox"/>	<input type="checkbox"/>	<input type="checkbox"/>	
		<input type="checkbox"/>	<input type="checkbox"/>	<input type="checkbox"/>	<input type="checkbox"/>	<input type="checkbox"/>	
		<input type="checkbox"/>	<input type="checkbox"/>	<input type="checkbox"/>	<input type="checkbox"/>	<input type="checkbox"/>	
		<input type="checkbox"/>	<input type="checkbox"/>	<input type="checkbox"/>	<input type="checkbox"/>	<input type="checkbox"/>	
		<input type="checkbox"/>	<input type="checkbox"/>	<input type="checkbox"/>	<input type="checkbox"/>	<input type="checkbox"/>	
		<input type="checkbox"/>	<input type="checkbox"/>	<input type="checkbox"/>	<input type="checkbox"/>	<input type="checkbox"/>	
		<input type="checkbox"/>	<input type="checkbox"/>	<input type="checkbox"/>	<input type="checkbox"/>	<input type="checkbox"/>	
		<input type="checkbox"/>	<input type="checkbox"/>	<input type="checkbox"/>	<input type="checkbox"/>	<input type="checkbox"/>	
		<input type="checkbox"/>	<input type="checkbox"/>	<input type="checkbox"/>	<input type="checkbox"/>	<input type="checkbox"/>	
		<input type="checkbox"/>	<input type="checkbox"/>	<input type="checkbox"/>	<input type="checkbox"/>	<input type="checkbox"/>	
		<input type="checkbox"/>	<input type="checkbox"/>	<input type="checkbox"/>	<input type="checkbox"/>	<input type="checkbox"/>	
		<input type="checkbox"/>	<input type="checkbox"/>	<input type="checkbox"/>	<input type="checkbox"/>	<input type="checkbox"/>	
		<input type="checkbox"/>	<input type="checkbox"/>	<input type="checkbox"/>	<input type="checkbox"/>	<input type="checkbox"/>	
		<input type="checkbox"/>	<input type="checkbox"/>	<input type="checkbox"/>	<input type="checkbox"/>	<input type="checkbox"/>	
		<input type="checkbox"/>	<input type="checkbox"/>	<input type="checkbox"/>	<input type="checkbox"/>	<input type="checkbox"/>	
		<input type="checkbox"/>	<input type="checkbox"/>	<input type="checkbox"/>	<input type="checkbox"/>	<input type="checkbox"/>	
		<input type="checkbox"/>	<input type="checkbox"/>	<input type="checkbox"/>	<input type="checkbox"/>	<input type="checkbox"/>	
		<input type="checkbox"/>	<input type="checkbox"/>	<input type="checkbox"/>	<input type="checkbox"/>	<input type="checkbox"/>	
		<input type="checkbox"/>	<input type="checkbox"/>	<input type="checkbox"/>	<input type="checkbox"/>	<input type="checkbox"/>	
		<input type="checkbox"/>	<input type="checkbox"/>	<input type="checkbox"/>	<input type="checkbox"/>	<input type="checkbox"/>	
		<input type="checkbox"/>	<input type="checkbox"/>	<input type="checkbox"/>	<input type="checkbox"/>	<input type="checkbox"/>	

Bijlage 5: Logboek Sloopwerk

Logboek Sloopwerk
Foekens B.V.

► AM03-F06/ 01-09-2021

Pagina 3 van 6

Bezoekers

Naam	Reden van Bezoek	Datum	Paraaf (verplicht)

Registratie gebruik water	datum	Bijzonderheden benoem hier of het leidingwater of bronbemalingswater is gebruikt	Gebruikte hoeveelheid in m ³	Paraaf (verplicht)
Maandag				
Dinsdag				
Woensdag				
Donderdag				
Vrijdag				

Bijlage 5: Logboek Sloopwerk

Afvoer sloopmateriaal

Door het zetten van de paraaf in de laatste kolom verklaart de invuller / machinist dat de vracht is gecontroleerd aan de hand van het productblad van die afnemer. Dus eerst controleren of dat productblad er ook is! Onderstaande tabel per vracht in te vullen!

Soort afval	Maandag	Dinsdag	Woensdag	Donderdag	Vrijdag	Totaal	Naam	Paraaf (verplicht)
Container BSA	<input type="checkbox"/> ... stuks	<input type="checkbox"/> ... stuks	<input type="checkbox"/> ... stuks	<input type="checkbox"/> ... stuks	<input type="checkbox"/> ... stuks			
Container A-Hout	<input type="checkbox"/> ... stuks	<input type="checkbox"/> ... stuks	<input type="checkbox"/> ... stuks	<input type="checkbox"/> ... stuks	<input type="checkbox"/> ... stuks			
Container B-Hout	<input type="checkbox"/> ... stuks	<input type="checkbox"/> ... stuks	<input type="checkbox"/> ... stuks	<input type="checkbox"/> ... stuks	<input type="checkbox"/> ... stuks			
Container C-Hout	<input type="checkbox"/> ... stuks	<input type="checkbox"/> ... stuks	<input type="checkbox"/> ... stuks	<input type="checkbox"/> ... stuks	<input type="checkbox"/> ... stuks			
Container Constructiestaal	<input type="checkbox"/> ... stuks	<input type="checkbox"/> ... stuks	<input type="checkbox"/> ... stuks	<input type="checkbox"/> ... stuks	<input type="checkbox"/> ... stuks			
Container Wapeningsijzer	<input type="checkbox"/> ... stuks	<input type="checkbox"/> ... stuks	<input type="checkbox"/> ... stuks	<input type="checkbox"/> ... stuks	<input type="checkbox"/> ... stuks			
Container Staal/ijzer	<input type="checkbox"/> ... stuks	<input type="checkbox"/> ... stuks	<input type="checkbox"/> ... stuks	<input type="checkbox"/> ... stuks	<input type="checkbox"/> ... stuks			
Container Sandwichpanelen	<input type="checkbox"/> ... stuks	<input type="checkbox"/> ... stuks	<input type="checkbox"/> ... stuks	<input type="checkbox"/> ... stuks	<input type="checkbox"/> ... stuks			
Container Dakafval	<input type="checkbox"/> ... stuks	<input type="checkbox"/> ... stuks	<input type="checkbox"/> ... stuks	<input type="checkbox"/> ... stuks	<input type="checkbox"/> ... stuks			
<i>-Teerhoudend</i>	<i>Ja / Nee</i>	<i>Ja / Nee</i>	<i>Ja / Nee</i>	<i>Ja / Nee</i>	<i>Ja / Nee</i>			
Container Lampen	<input type="checkbox"/> ... stuks	<input type="checkbox"/> ... stuks	<input type="checkbox"/> ... stuks	<input type="checkbox"/> ... stuks	<input type="checkbox"/> ... stuks			
Container Armaturen	<input type="checkbox"/> ... stuks	<input type="checkbox"/> ... stuks	<input type="checkbox"/> ... stuks	<input type="checkbox"/> ... stuks	<input type="checkbox"/> ... stuks			
Container Glas	<input type="checkbox"/> ... stuks	<input type="checkbox"/> ... stuks	<input type="checkbox"/> ... stuks	<input type="checkbox"/> ... stuks	<input type="checkbox"/> ... stuks			
Container Dakleer	<input type="checkbox"/> ... stuks	<input type="checkbox"/> ... stuks	<input type="checkbox"/> ... stuks	<input type="checkbox"/> ... stuks	<input type="checkbox"/> ... stuks			
Betonpuin	<input type="checkbox"/> ... stuks	<input type="checkbox"/> ... stuks	<input type="checkbox"/> ... stuks	<input type="checkbox"/> ... stuks	<input type="checkbox"/> ... stuks			
Mengpuin	<input type="checkbox"/> ... stuks	<input type="checkbox"/> ... stuks	<input type="checkbox"/> ... stuks	<input type="checkbox"/> ... stuks	<input type="checkbox"/> ... stuks			
Groenafval	<input type="checkbox"/> ... stuks	<input type="checkbox"/> ... stuks	<input type="checkbox"/> ... stuks	<input type="checkbox"/> ... stuks	<input type="checkbox"/> ... stuks			
Asbest	<input type="checkbox"/> ... stuks	<input type="checkbox"/> ... stuks	<input type="checkbox"/> ... stuks	<input type="checkbox"/> ... stuks	<input type="checkbox"/> ... stuks			
Asfalt	<input type="checkbox"/> ... stuks	<input type="checkbox"/> ... stuks	<input type="checkbox"/> ... stuks	<input type="checkbox"/> ... stuks	<input type="checkbox"/> ... stuks			
<i>-Teerhoudend</i>	<i>Ja / Nee</i>	<i>Ja / Nee</i>	<i>Ja / Nee</i>	<i>Ja / Nee</i>	<i>Ja / Nee</i>			
Metalen non ferro	<input type="checkbox"/> ... stuks	<input type="checkbox"/> ... stuks	<input type="checkbox"/> ... stuks	<input type="checkbox"/> ... stuks	<input type="checkbox"/> ... stuks			
	<input type="checkbox"/> ... stuks	<input type="checkbox"/> ... stuks	<input type="checkbox"/> ... stuks	<input type="checkbox"/> ... stuks	<input type="checkbox"/> ... stuks			
	<input type="checkbox"/> ... stuks	<input type="checkbox"/> ... stuks	<input type="checkbox"/> ... stuks	<input type="checkbox"/> ... stuks	<input type="checkbox"/> ... stuks			
	<input type="checkbox"/> ... stuks	<input type="checkbox"/> ... stuks	<input type="checkbox"/> ... stuks	<input type="checkbox"/> ... stuks	<input type="checkbox"/> ... stuks			
	<input type="checkbox"/> ... stuks	<input type="checkbox"/> ... stuks	<input type="checkbox"/> ... stuks	<input type="checkbox"/> ... stuks	<input type="checkbox"/> ... stuks			
	<input type="checkbox"/> ... stuks	<input type="checkbox"/> ... stuks	<input type="checkbox"/> ... stuks	<input type="checkbox"/> ... stuks	<input type="checkbox"/> ... stuks			
	<input type="checkbox"/> ... stuks	<input type="checkbox"/> ... stuks	<input type="checkbox"/> ... stuks	<input type="checkbox"/> ... stuks	<input type="checkbox"/> ... stuks			
	<input type="checkbox"/> ... stuks	<input type="checkbox"/> ... stuks	<input type="checkbox"/> ... stuks	<input type="checkbox"/> ... stuks	<input type="checkbox"/> ... stuks			
	<input type="checkbox"/> ... stuks	<input type="checkbox"/> ... stuks	<input type="checkbox"/> ... stuks	<input type="checkbox"/> ... stuks	<input type="checkbox"/> ... stuks			
	<input type="checkbox"/> ... stuks	<input type="checkbox"/> ... stuks	<input type="checkbox"/> ... stuks	<input type="checkbox"/> ... stuks	<input type="checkbox"/> ... stuks			
	<input type="checkbox"/> ... stuks	<input type="checkbox"/> ... stuks	<input type="checkbox"/> ... stuks	<input type="checkbox"/> ... stuks	<input type="checkbox"/> ... stuks			

Bijlage 5: Logboek Sloopwerk

	□ ... stuks	□ ... stuks	□ ... stuks	□ ... stuks	□ ... stuks			
	□ ... stuks	□ ... stuks	□ ... stuks	□ ... stuks	□ ... stuks			

Bijlage 5: Logboek Sloopwerk

Situatieschets
Omschrijving Werkzaamheden

	Werkzaamheden	Bijzonderheden
Logboek Sloopwerk Foekens B.V.		▶ AM03-F06/ 01-09-2021 Pagina 5 van 6

Logboek Sloopwerk Foekens B.V. Pagina 6 van 6		▶ AM03-F06/ 01-09-2021
--------------------------------------------------	--	------------------------

Bijlage 5: Logboek Sloopwerk

A large, empty rectangular box with a thin black border, occupying most of the page. It is intended for recording the logbook of demolition work.

Projectgegevens	
Werknummer	P24A0106
Opdrachtgever	Welwonen
Locatie adres	Begoniastraat 1 te Enkhuizen

Namens de opdrachtgever:

Contactpersoon :

Functie :

Soort werkzaamheden:

- GWW alg. Verharding Riolering Verkeersvoorzieningen
 Onderhoud Sloop Installatie Waterzuivering
 Vloeistofdicht Tanksanering Bodemsanering conform protocol 7001
 anders n.l. :

- Bovengenoemd contactpersoon, optredend namens de opdrachtgever, verklaart hiermee dat de werkzaamheden conform de opdracht, conform de van toepassingzijnde norm(en) en naar tevredenheid zijn uitgevoerd :

Datum: Handtekening opdrachtgever:

- Bovengenoemd contactpersoon was niet in de gelegenheid het werk ter plaatse te controleren. Op onderstaande datum en tijdstip is de oplevering van het werk telefonisch aan de contactpersoon doorgegeven.

Datum: Tijd: Naam uitvoerder / projectmanager
.....uur

Opmerkingen / nog uit te voeren / te herstellen / opruimen / nazorg:

.....
.....
.....
.....

(Eventueel aanvullen met Opleveringsrapport specifieke werkzaamheden zoals vloeistofdicht etc.)

Projectgegevens	
Werksnummer	P24A0106
Opdrachtgever	Opdrachtgever
Locatie adres	Locatie adres

Beoordeling door de opdrachtgever van het uitgevoerde werk:

Vorbereiding en uitvoering	goed	redelijk	matig	slecht
1. Vooraf besproken aanpak:	<input type="radio"/>	<input type="radio"/>	<input type="radio"/>	<input type="radio"/>
2. Uitgevoerde aanpak:	<input type="radio"/>	<input type="radio"/>	<input type="radio"/>	<input type="radio"/>
3. Optreden van ons personeel:	<input type="radio"/>	<input type="radio"/>	<input type="radio"/>	<input type="radio"/>
4. Nauwkeurigheid uitgevoerde werk:	<input type="radio"/>	<input type="radio"/>	<input type="radio"/>	<input type="radio"/>
5. Afwerking uitgevoerde werk:	<input type="radio"/>	<input type="radio"/>	<input type="radio"/>	<input type="radio"/>
6. Nakomen planning:	<input type="radio"/>	<input type="radio"/>	<input type="radio"/>	<input type="radio"/>
7. Hoe is voldaan aan de vooraf gewekte verwachting:	<input type="radio"/>	<input type="radio"/>	<input type="radio"/>	<input type="radio"/>
8. Bent u geïnteresseerd in verdere samenwerking:	ja	nee	nvt	mogelijk

Opmerkingen en/of suggesties voor verbeteringen:

.....

.....

.....

.....

Verantwoordelijke Foekens B.V.

.....

paraaf:

Verantwoordelijke opdrachtgever:

.....

paraaf:

Plaats / datum:

.....

Toelichting grondslagen

In dit document kunt u secties vinden die onleesbaar zijn gemaakt. Deze informatie is achterwege gelaten op basis van de Wet open overheid (Woo). De letter die hierbij is vermeld correspondeert met de bijbehorende grondslag in onderstaand overzicht.

J Art. 5.1 lid 2 sub e

Het belang van de openbaarmaking van deze informatie weegt niet op tegen het belang van de eerbiediging van de persoonlijke levenssfeer van betrokkenen