

Verlag voor gemeente: **Drechterland** Afdeling **Ruimte** Zaaknummer: [Invl]

Adres:	[redacted]
Postcode/Plaats:	[redacted]
Eigenaar /object/perceel:	[redacted]
Datum en tijdstip controle:	15 november 2021. 14.00 uur
Kadastraal bekend als:	Gem: [redacted]   [redacted]   Nr: [redacted]

Bestemmingsplan:	Drechterland Zuid
Bestemming:	Bedrijventerrein
Functie:	industriefunctie, winkelfunctie
Aanleiding controle:	Integrale controle

### Constatering.

Locatie:

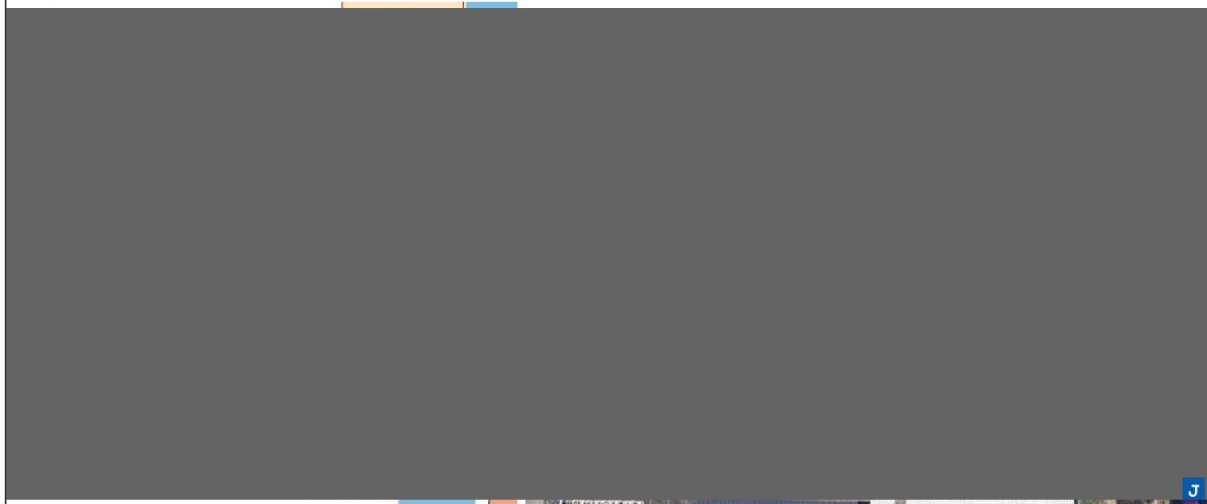

Locatie met stip aangegeven.

Locatie in het rood.

Op maandag 15 november 2021 zijn we naar de [redacted] in [redacted] gegaan. Hier bij wilde we een integrale controle doen en hebben we deze locatie uitgekozen. Aanleiding is dat we niet scherp hebben wat voor bedrijfsactiviteiten er plaatsvinden. We zijn er met de volgende personen naar toe gegaan.

[redacted]	SED	Adviseur OOV / Ondernijning.
[redacted]	SED	[redacted] ondernijning.
[redacted]	SED	[redacted] Wabo.
[redacted]	Politie	Operationeel Expert Ondernijning.
[redacted]	Politie	[redacted] vens (en industriegebieden).
[redacted]	ODNHN	[redacted] milieu.

Na een controle bij het naburige pand [redacted] wilde we ook op dit adres kijken naar de bedrijfsactiviteiten in dit pand. De reden is dat ook bij dit pand niet bekend is welke activiteiten hier plaatsvinden. De [redacted] van de eigenaar was hier nog aanwezig. Van deze [redacted] kreeg ik het telefoonnummer van de eigenaar van dit pand. Ik [redacted] heb de eigenaar gebeld en uitgelegd wat we kwamen doen. We kregen toestemming via de telefoon om naar binnen te gaan en de [redacted] van de eigenaar mocht de deur losmaken. In deze bedrijfsruimte staat een grote camper. Een toilet is aanwezig waar naast een cv installatie hangt. Naast de cv installatie hangt een brandhaspel waar de keuring van verlopen is. Ook hangt er een hand brandblusmiddel. Verder is er een trap naar de eerste verdieping. Op de verdieping is een woonruimte gecreëerd. Deze woonruimte was op slot en alleen de eigenaar heeft de sleutel. Ik heb vervolgens de eigenaar gebeld en die kwam met de sleutel ter plaatse. We mochten hier kijken en foto's maken. De eigenaar vertelde dat [redacted] hier niet verbleef maar gaf geen antwoord toen ik vroeg of [redacted] hier sliep. Het bed ziet eruit als het beslapen is.

De woonruimte bestaat uit een badkamer, kleine keuken met elektrisch kooktoestel en een woonkamer/slaapkamer. In de ruimte waar de kleine keuken is hangt een rookmelder.

#### Korte samenvatting.

- ▣ Bewoning van bedrijfsgebouw.
- ▣ Meerdere woonvoorzieningen aanwezig.
- ▣ Brandhaspel keuring verlopen.
- ▣ Hand brandblusmiddel aanwezig.
- ▣ 1<sup>e</sup> verdieping is niet mee vergund. Zie tekening.
- ▣ Er worden geen bedrijfsactiviteiten uitgevoerd op dit adres.

#### Tekening vergunning.



#### Foto's.

Begane grond.

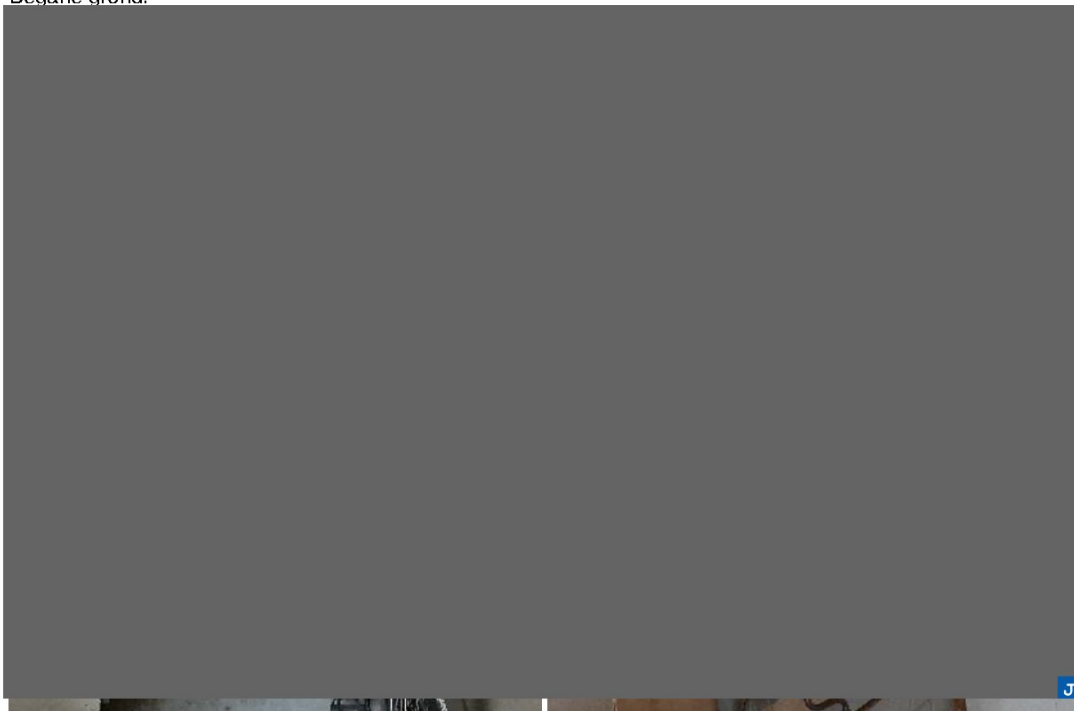

Trap naar eerste verdieping.

Cv installatie



J

Brandhaspel waarvan de keuring verlopen is.

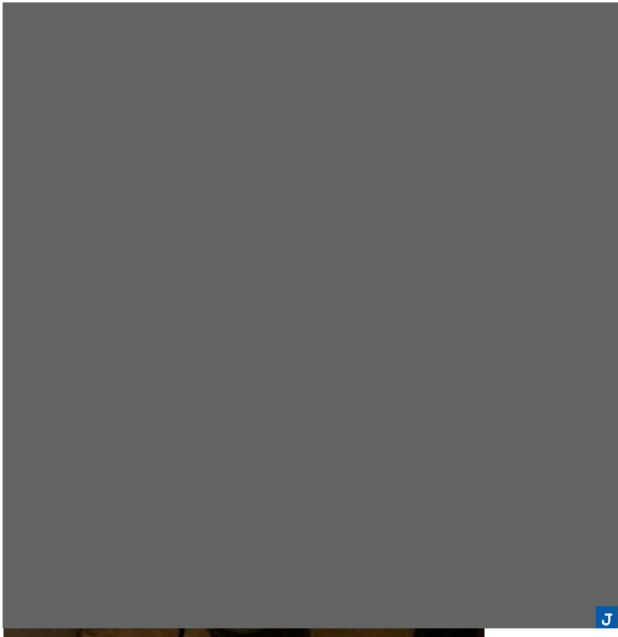

J

Toilet.

1<sup>e</sup> verdieping.



Deur naar de woonruimte.

Kleine keuken met kooktoestel

J



Badkamer.

J



Woonkamer/slaapkamer.

J

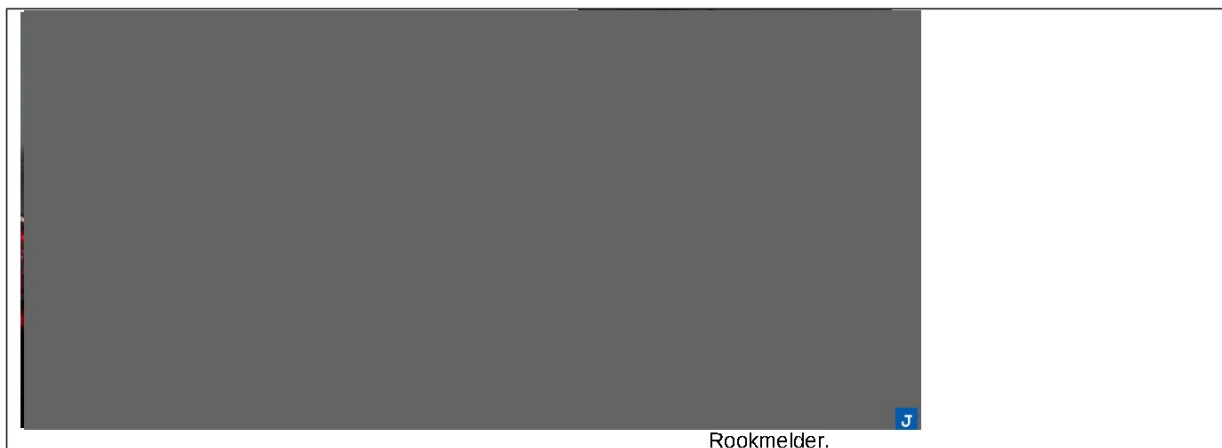

Datum rapport:	19-11-2021
Naam en Functie:	  bouw en Woningtoezicht.
Handtekening :	 

## Toelichting grondslagen

In dit document kunt u secties vinden die onleesbaar zijn gemaakt. Deze informatie is achterwege gelaten op basis van de Wet open overheid (Woo). De letter die hierbij is vermeld correspondeert met de bijbehorende grondslag in onderstaand overzicht.

### **J** Art. 5.1 lid 2 sub e

Het belang van de openbaarmaking van deze informatie weegt niet op tegen het belang van de eerbiediging van de persoonlijke levenssfeer van betrokkenen