

**Van:** [redacted] <WOOM240701175SED@sed-wf.nl>

**Verzonden:** 11-04-2023 07:52

**Aan:** [redacted] <[redacted]@sed-wf.nl>

**Onderwerp:** RE: Haagje plaatsen bij Nassaupark

---

Goedemorgen [redacted]

Bedankt voor het navragen bij [redacted]

Ik ga dit communiceren met de wielervereniging.

Hoop dat het mogelijk is om in het najaar het stukje bosplantsoen wat verder door te trekken en hier en daar op de aangegeven plek wat struiken te planten.

Met vriendelijke groet,

[redacted]  
[redacted]  
0228 [redacted]



De SED organisatie is ontstaan na een ambtelijke fusie tussen de gemeenten:



**Van:** [redacted] <[redacted]@sed-wf.nl>

**Verzonden:** donderdag 6 april 2023 10:50

**Aan:** [redacted] <[redacted]@sed-wf.nl>

**Onderwerp:** RE: Haagje plaatsen bij Nassaupark

Hoi [redacted]

Ik had even met [redacted] overleg gehad, maar liever geen haag aldaar te planten.

Het is ook de bedoeling dat het stukje bosplantsoen wat daar verwijderd is weer word hersteld van het najaar, dit zou dan we dan wat verder door kunnen trekken.

En op jou aangegeven plek mogelijk hier en daar ook wat struiken planten.

I.v.m. het plantseizoen kan dit het best van het najaar worden toegepast.

Ze zullen dan de komende maanden bij gebruik daar misschien een deel afzetten met afzet lint of soort gelijk ?

Met vriendelijke groet,

[redacted]  
[redacted] A



De SED organisatie is ontstaan na een ambtelijke fusie tussen de gemeenten:



**Van:** [redacted] <[redacted]@sed-wf.nl>

**Verzonden:** dinsdag 4 april 2023 13:31

**Aan:** [redacted] <[redacted]@sed-wf.nl>

**Onderwerp:** RE: Haagje plaatsen bij Nassaupark

Hoi [redacted]

Het gaat voornamelijk om het "olifantenpaadje" wat er in is gelopen.

Wanneer daar een haagje geplaatst zou kunnen worden (zie oranje lijn), zou dat al enorm verschil maken.

Ik hoop dat het nu iets duidelijker is.

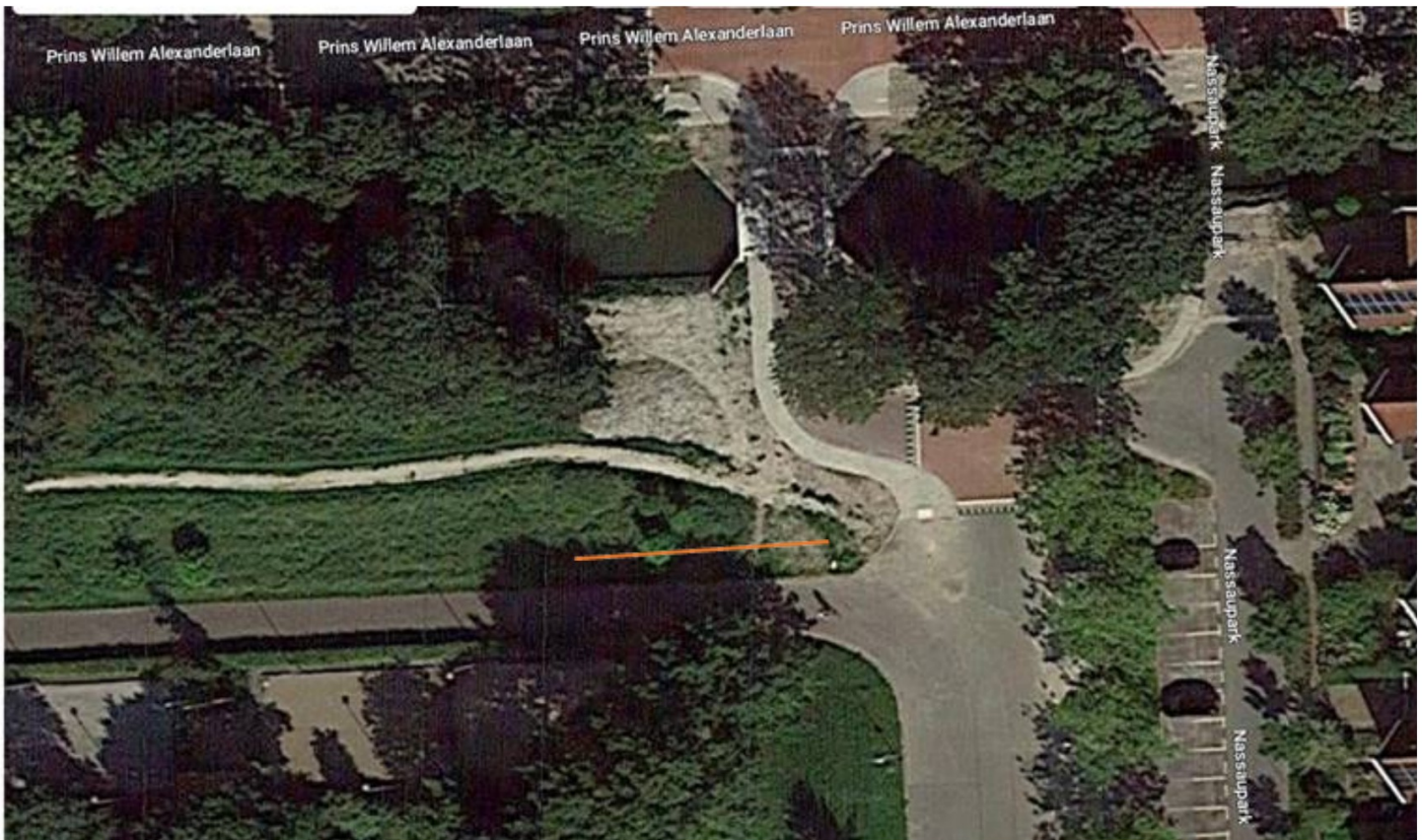

Met vriendelijke groet,

[Redacted]  
0228 [Redacted]

**SED** Postadres  
Postbus 20  
1610 AA Bovenkarspel  
(0228) 534 100

De SED organisatie is ontstaan na een ambtelijke fusie tussen de gemeenten:



Locatie De Middend 2, Bovenkarspel



Locatie Hoogstraat 11, Enkhuizen



Locatie Raadhuisplein 1, Hoogkarspel

**Van:** [Redacted] <[Redacted]@sed-wf.nl>

**Verzonden:** dinsdag 4 april 2023 11:41

**Aan:** [Redacted] <[Redacted]@sed-wf.nl>

**Onderwerp:** RE: Haagje plaatsen bij Nassaupark

Hoi [Redacted]

We zijn over het algemeen erg terug houdend met planten van haagjes, liever niet zeg maar.

Misschien kun je iets duidelijker omschrijven wat, waar precies de bedoeling is dan kan ik met je meedenken.

Met vriendelijke groet,

[Redacted] A

**SED** Postadres  
Postbus 20  
1610 AA Bovenkarspel  
(0228) 534 100

De SED organisatie is ontstaan na een ambtelijke fusie tussen de gemeenten:



Locatie De Middend 2, Bovenkarspel



Locatie Hoogstraat 11, Enkhuizen



Locatie Raadhuisplein 1, Hoogkarspel

**Van:** [Redacted] <[Redacted]@sed-wf.nl>

**Verzonden:** dinsdag 4 april 2023 08:45

Aan: [redacted] <[redacted]@sed-wf.nl>

Onderwerp: Haagje plaatsen bij Nassaupark

Goedemorgen [redacted]

Ik heb laatst overleg gehad met wielierclub Westfrisia. Zij gebruiken de wielierbaan bij het Nassaupark.

Omdat dit park openbaar is, gebeurt het nog weleens dat er tijdens hun trainings- of wedstrijdritten er zomaar mensen op de baan lopen, dit levert gevaarlijke situaties op.

Om dit te voorkomen, zijn er een paar oplossingen. Een van deze oplossingen is om een klein haagje van een aantal meter in de lengte te plaatsen bij het begin.

Zou jij samen met mij willen kijken wat daar eventueel de kosten van zouden zijn om dit te plaatsen?

Hoor het graag van je.

Met vriendelijke groet,

[redacted]

0228



Postadres  
Postbus 20  
1610 AA Bovenkarspel  
(0228) 534 100

De SED organisatie is ontstaan na een ambtelijke fusie tussen de gemeenten:



Locatie De Middend 2, Bovenkarspel



Locatie Hoogstraat 11, Enkhuizen



Locatie Raadhuisplein 1, Hoogkarspel

## Toelichting grondslagen

In dit document kunt u secties vinden die onleesbaar zijn gemaakt. Deze informatie is achterwege gelaten op basis van de Wet open overheid (Woo). De letter die hierbij is vermeld correspondeert met de bijbehorende grondslag in onderstaand overzicht.

### **J** Art. 5.1 lid 2 sub e

Het belang van de openbaarmaking van deze informatie weegt niet op tegen het belang van de eerbiediging van de persoonlijke levenssfeer van betrokkenen