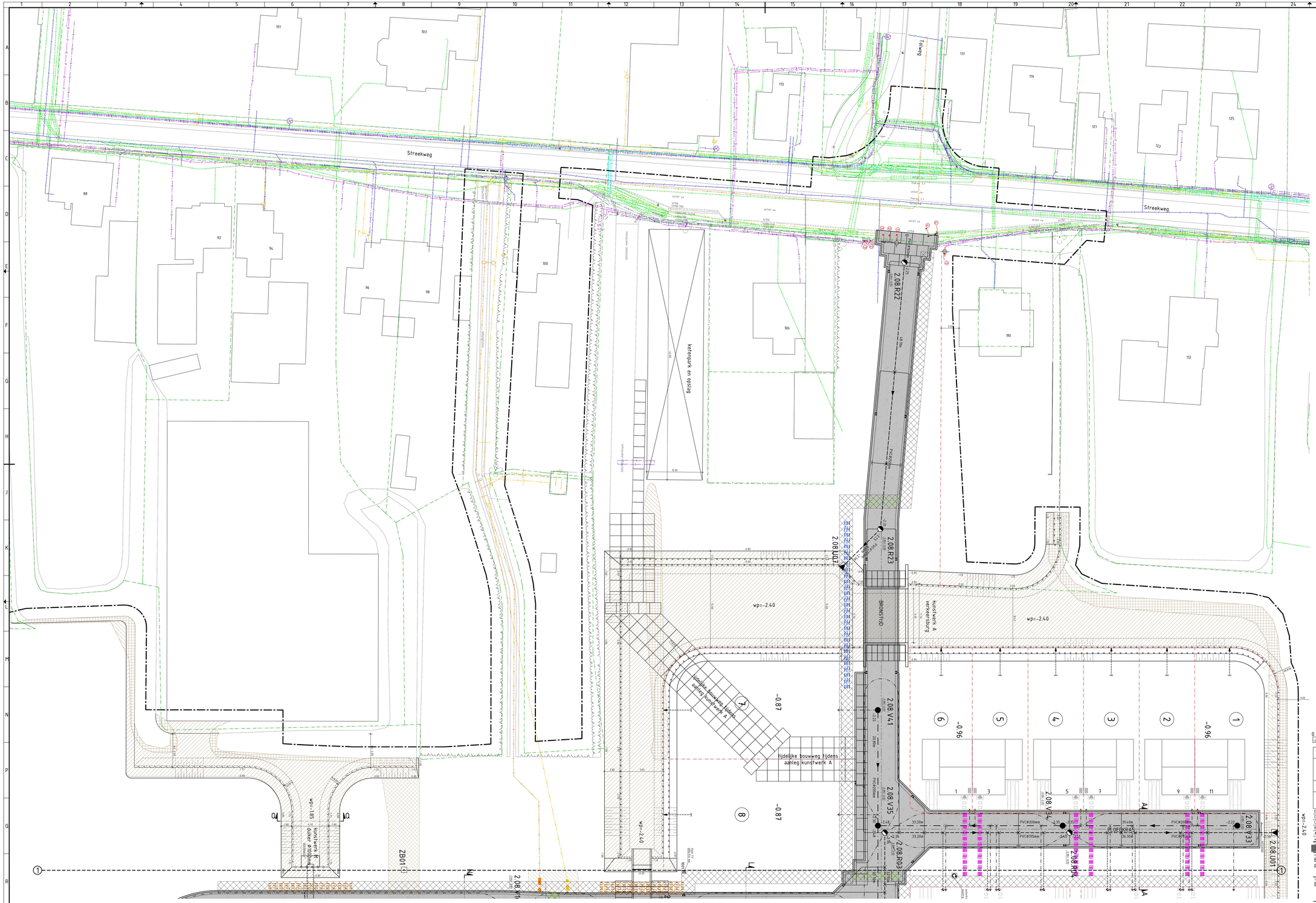

VOOR AANSLUITING ZIE TEKENINGNR. 18HB0417-BR-002

RENVOOI

- Bestaande vuilwater riolering
- Bestaande regenwater riolering
- Bestaande persriolering
- Bestaande inspectieput / pompput / uitstroomvoorziening
- Vuilwaterriool, materiaal en diameter volgens tekening
- Persriool HDPE Ø110 mm
- Regenwaterriool, materiaal en diameter volgens tekening
- Wegdrainage PVC Ø100 mm, met PP-090 450 um omhulling, -1.70 N.A.P.
- 2.08.R10 — Kunststof inspectieput PP Ø800 mm t.b.v. regenwaterriolering met putnummer, b.o.b. en hoogte putrand (bouwrijp/woonrijp)
- 2.08.U01 — Betonnen uitstroombak type 1 t.b.v. regenwaterriolering met nummer en b.o.b.
- 2.08.V28 — Kunststof inspectieput PP Ø800 mm t.b.v. vuilwaterriolering met putnummer, b.o.b. en hoogte putrand (bouwrijp/woonrijp)
- 2.08.V10 — Kunststof inspectieput PP Ø1000 mm t.b.v. vuilwaterriolering met putnummer, b.o.b. en hoogte putrand (bouwrijp/woonrijp)
- D104.7RG — Betonnen pompput met gemaal t.b.v. vuilwaterriolering met putnummer, b.o.b. en hoogte putrand (bouwrijp/woonrijp)
- 2.08.D04 — Kunststof inspectieput PP Ø425 mm (D01, D10, D12, D16 PP Ø800 mm) t.b.v. drainage met putnummer en hoogte putrand (bouwrijp/woonrijp)
- Rioolinlaat voor PVC Ø125 mm
- Vuilwateraansluitleiding PVC Ø125 mm (tenzij anders vermeld)
- Regenwateraansluitleiding PVC Ø125 mm (tenzij anders vermeld)
- Kolkaansluitleiding PVC Ø125 mm (tenzij anders vermeld)
- Leiding afdoppen met combikap
- Vuilwater / regenwater controleput PK315 met combikap, aanbrengen tot 0.50 m1 door de eritgrens
- Lozing / beschoeiing doorvoer
- Straatkolk
- Cunet van menggranulaat en zand constructie conform dwarsprofielen
- Te dempen watergang met grond
- Te graven watergang
- Aan te passen watergang
- watergang opschonen sloot in den droge
  - aanbrengen 2 automatische zakbakens
  - sloot aanvullen gebiedseigen grond
- Aanbrengen grondverbetering van Flugzand kwaliteitsklasse 1, ldn 0.70 m van ca. -1.26 N.A.P. tot -1.96 N.A.P.
- Betonplaten 2000x2000x140 mm zonder staken hoekprofiel
- Enkele beschoeiing, b.k. -2.00 N.A.P. Dubbele beschoeiing, b.k. -2.00 en -1.50 N.A.P.
- Enkele beschoeiing, b.k. -1.75 N.A.P. (nabij kunstwerk M)
- Enkele beschoeiing, b.k. -2.30 N.A.P. (nabij kunstwerk J)
- Combi damwand, b.k. -1.50 N.A.P. (nabij vaardukers)
- Combi damwand, b.k. -1.75 N.A.P. (nabij kunstwerk M)
- Kunststof damwand, b.k. -1.50 N.A.P. (nabij kunstwerk N)
- A — A: Dwarsprofiel
- -0.18: Nieuwe hoogte
- waterpas: -1.85: Hoog waterpeil
- waterpas: -2.40: Laag waterpeil
- vloerpas: +0.10: Vloerpeil nieuwbouw
- -0.96: Afwerkhoogte terrein
- Nutstrace (2.00 m breed, 2.40 m t.p.v. M15 tracé)
- Bundels van manhelbuizen t.b.v. huisaansluitingen
- Bundels van manhelbuizen t.b.v. verkeersbruggen
- Bundels van manhelbuizen t.b.v. vaardukers
- Bundels van manhelbuizen t.b.v. wegkruisingen
- Overige manhelbuizen, zie tekening
- ZB01 — Zakbaken (2 stuks)
- As weg
- Bestaande kadastrale perceelgrens
- Nieuwe kavelgrens
- 1 — 1: Bladgrens
- Besteksgrens

RENVOOI KABELS EN LEIDINGEN

- Gevaarlijke buisleiding
- Data
- Hoogspanning
- Laagspanning
- Middenspanning
- Gas hoge druk, Liander — = gemeten met proefsleuf
- Gas lage druk, Liander — = gemeten met proefsleuf
- Riolering druk
- Riolering vrijverval
- Water

De ligging van de kabels en leidingen zoals weergegeven op deze tekening is indicatief. Er kunnen geen rechten worden ontleend aan deze tekening.

KLIC-MELDING nr:	190010786, 190010787, 190055786
Soort melding:	Oriëntatieverzoek
Huisaansluitingen:	Ja
Aanvraag datum:	05-03-2019, 05-03-2019, 03-07-2019
Aangevraagd door:	[redacted]
Evt. voorzorgsmaatregelen:	
Leverancier:	Product:
Gasunie West	Gevaarlijke buisleiding
Liander	Hoogspanning
PWN	Water

0 2 4 10 m 1:200

Maten niet van tekening meten, doch geschreven maten aanhouden.
Maten in meters, tenzij anders vermeld.
Peilmaten in meters t.o.v. N.A.P., tenzij anders vermeld.
Materiaalmaten in mm, tenzij anders vermeld.
Diameters in mm, tenzij anders vermeld.
Deze situatie is niet bindend t.a.v. de exacte maten van grenzen en opstallen.
De aangegeven hoogteaanpassing betreft de hoofdmaatvoering van het gewenste profiel. Detailuitwerking door aannemer.

E	15-07-2020	MHT	AANPASSING BESCHOEING ACHTER STREEKWEG 106
D	08-06-2020	MHT	ACTUALISERING NUTSTRACÉ EN MANTELBUIZEN (EXCLUSIEF OVL)
C	29-04-2020	MHT	TOEVOEGING WONINGEN 'ZEEMAN' INCLUSIEF AANPASSINGEN UITLEGGERS RIOLERING EN NUTS
B	01-04-2020	MHT	VLAK 'WONEN' BODEMKWALITEITSKAART BIJGEWERKT
A	01-04-2020	MHT	TOEVOEGING VLAK 'WONEN' BESLUIT BODEMKWALITEITSKAART

Wijz.	Datum wijz.	Gef.	Omschrijving wijziging

Gemaakt door	Gecontroleerd door	Goedgekeurd door	Definitief door	Opdrachtnummer	Tekeningsoort	Taal	Werkfase	Bijzondere nummer	Schaal	Formaat
[redacted]	J	-	-	-	TEKENING	NL	INFRA	-	1 : 200	A0+

Projectbeschrijving:
BOUW- EN WOONRIJP MAKEN
REIGERSBORG V

Opdrachtgever:
GEMEENTE DRECHTERLAND

Bestekcode:
18HB0417-BE

Tekeningbeschrijving:
BOUWRIJP MAKEN

HB Adviesbureau
• Conradstraat 7 • 1017 RB Amsterdam
• Utrecht 1495 • 1087 KM Amsterdam
• 088 472 0600
• info@hbadvies.nl
• www.hbadvies.nl

Datum uitgave	Documentstatus	Tekeningnummer	Projectnummer
14-11-2019	BO	18HB0417-BR-001	18HB0417

18HB0417ERG
18HB0417ERG-KABELS EN LEIDINGEN
18HB0417ERG-KADASTER
18HB0417MRG-BODEMRIJP MAKEN
18HB0417MRG-NUTSTRACE
18HB0417RRG
18HB0417WRG

Deze tekening is eigendom van HB Adviesbureau. Zij mag noch zelf gebruiken, noch aan derden ter kopiëring of inmakking gebruik worden zonder toestemming van deze verkrijgbaar.

U:\PROJECTEN_2018\18HB0417\18HB0417-BR-001-001-BOUWRIJP MAKEN.DWG

Toelichting grondslagen

In dit document kunt u secties vinden die onleesbaar zijn gemaakt. Deze informatie is achterwege gelaten op basis van de Wet open overheid (Woo). De letter die hierbij is vermeld correspondeert met de bijbehorende grondslag in onderstaand overzicht.

J Art. 5.1 lid 2 sub e

Het belang van de openbaarmaking van deze informatie weegt niet op tegen het belang van de eerbiediging van de persoonlijke levenssfeer van betrokkenen